

Profil 1-150°

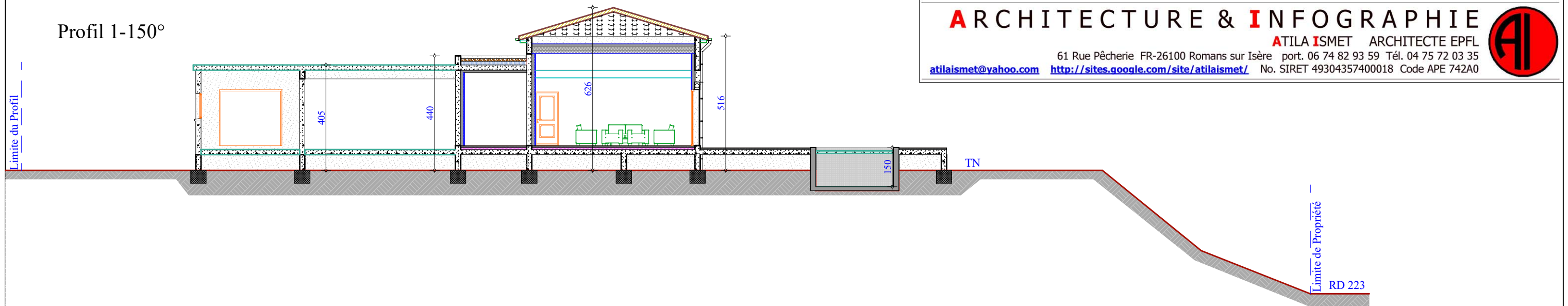

**ARCHITECTURE & INFOGRAPHIE**

**ATILA ISMET** ARCHITECTE EPFL

61 Rue Pêcherie FR-26100 Romans sur Isère port. 06 74 82 93 59 Tél. 04 75 72 03 35  
[atilaismet@yahoo.com](mailto:atilaismet@yahoo.com) <http://sites.google.com/site/atilaismet/> No. SIRET 49304357400018 Code APE 742A0



Façade NORD

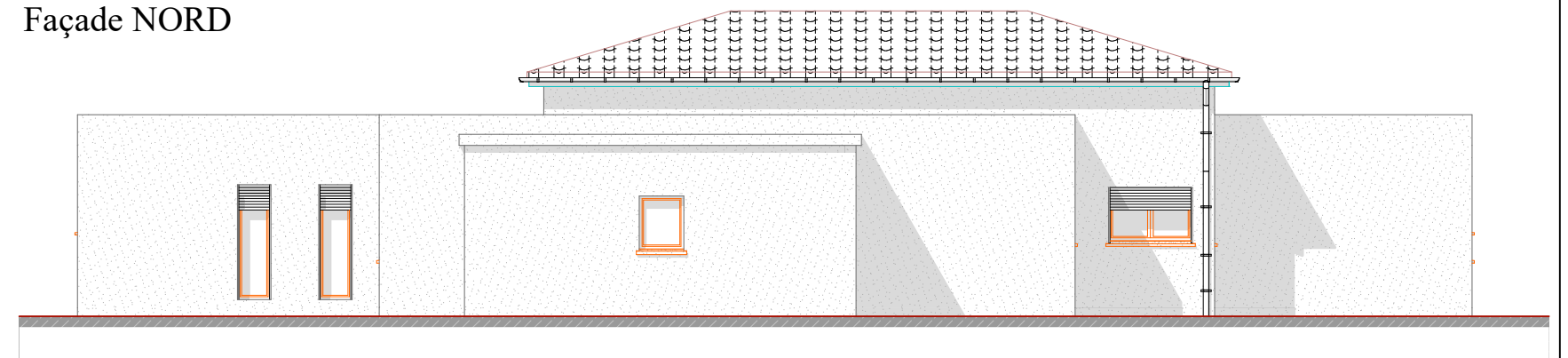

Façade OUEST

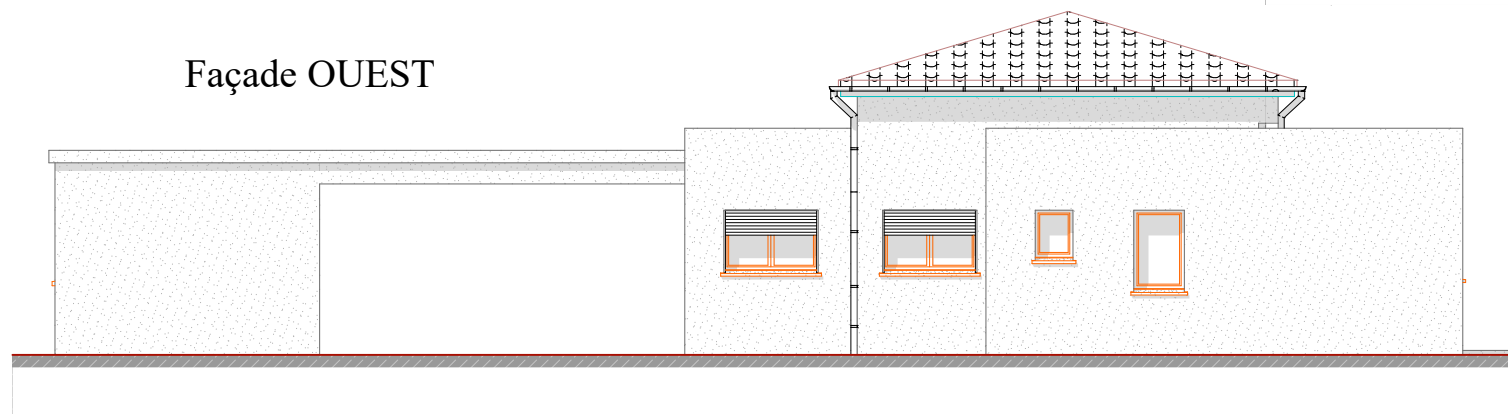

Façade SUD

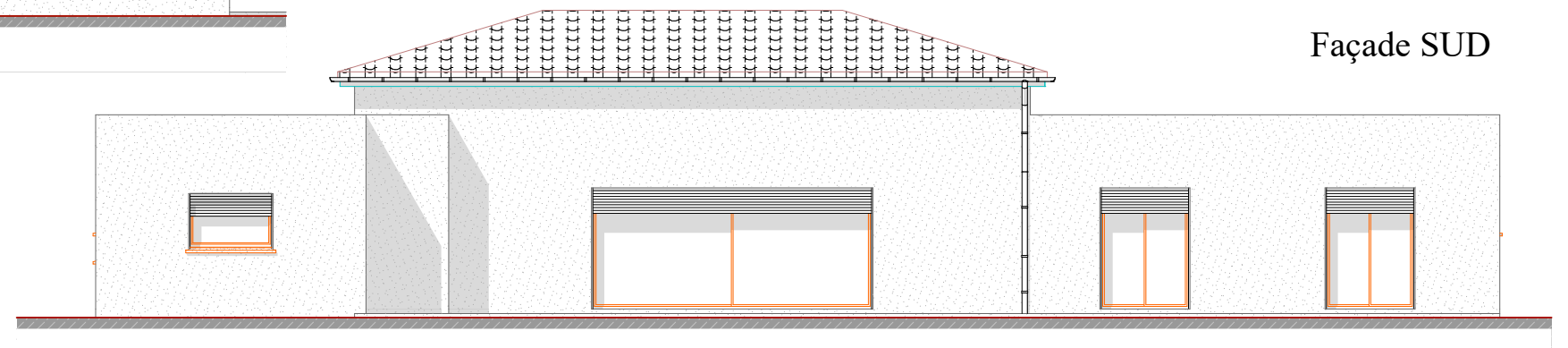

Façade EST

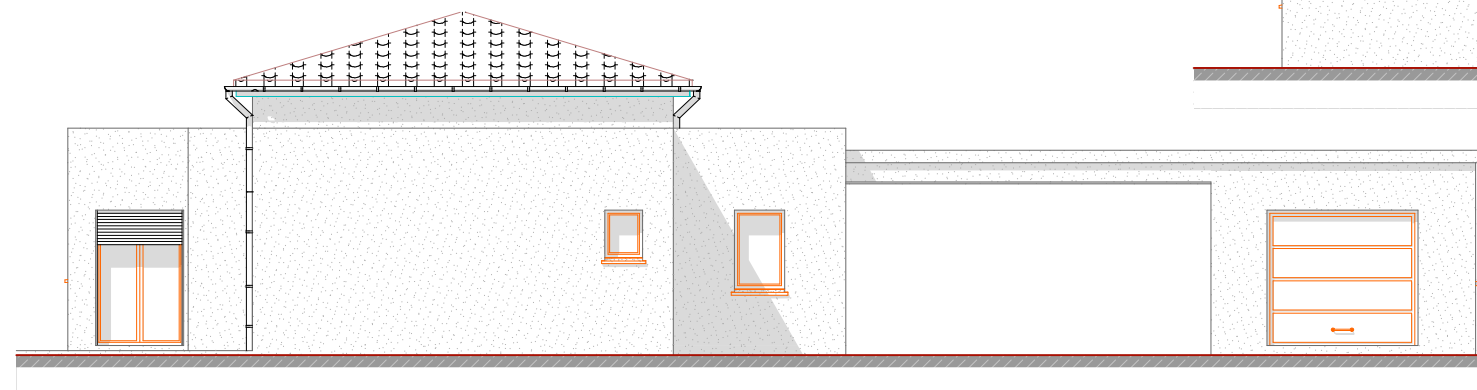

**Atila ISMET**  
Architecte EPFL  
61 rue Pêcherie  
26100 Romans sur Isère  
Tél. 06 74 82 93 59  
[atilaismet@yahoo.com](mailto:atilaismet@yahoo.com)  
No. ordre Archi : 075444 - rho 020020  
No. SIRET 49304357400018 Code APE 742A0

**JFP-DESSIBAT**

**4 Impasse des Sources**  
**07170 LAVILLEDIEU**

**04 75 37 70 39**

**PERMIS DE CONSTRUIRE**

**Mr FICHOT et**  
**Mme FERAL**

Réalisation d'une Maison d'Habitation  
07200 AILHON

Façades

Ech : 1/120

13 Septembre 2021

Réf : 2181